

S'habiller à Paris

On peut trouver des **vêtements** pas chers à Paris.

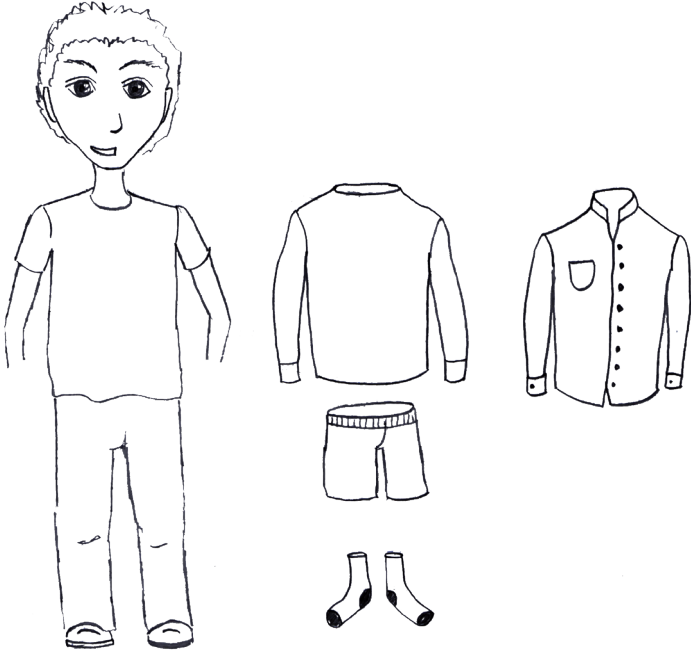

Un homme s'habille avec :

- Des **sous-vêtements**,
- Un **pantalon**,
- Un **tee-shirt**, une **chemise**, un **pull** ou un **gilet**,
- Des **chaussettes**,
- Des **chaussures**.

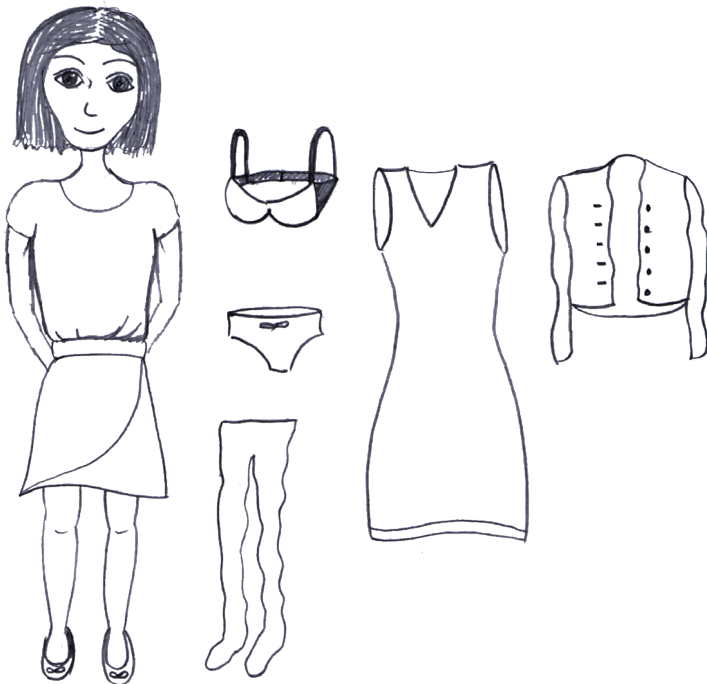

Une femme s'habille avec :

- Des sous-vêtements,
- Un pantalon ou une **jupe** ou une **robe**,
- Un tee-shirt, un **chemisier**, un pull ou un **gilet**,
- Des **collants** ou des chaussettes,
- Des chaussures.

En hiver, on **porte** des vêtements chauds :

- Un **manteau** ou un **blouson**,
- Une **écharpe**, un **bonnet** et des **gants**.

En été, on met des vêtements légers :

- Un tee-shirt,
- Un **short** ou un **bermuda**.

On porte aussi des **sandales** et des **lunettes de soleil**.

Les tailles

Pour trouver la bonne **taille**, on **essaye** les vêtements.

Il y a des tailles du 36 au 58 ou S, M, L, XL, XXL.

Pour les chaussures, il y a des **pointures** du 36 au 46.

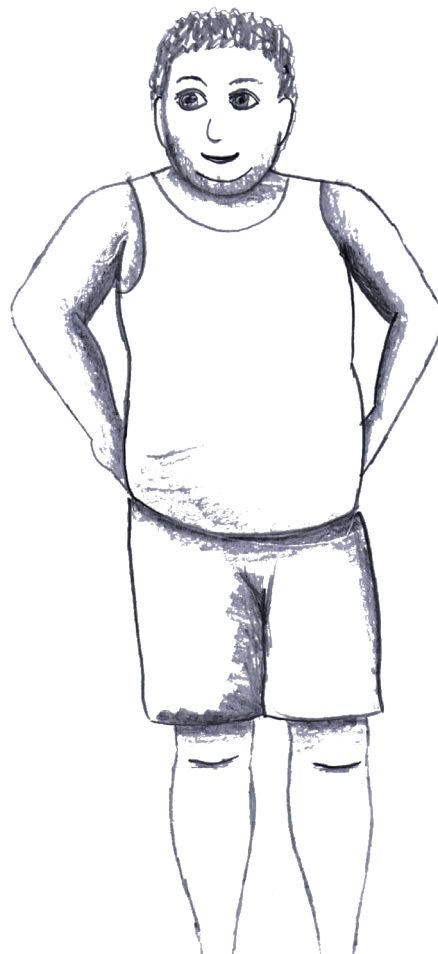
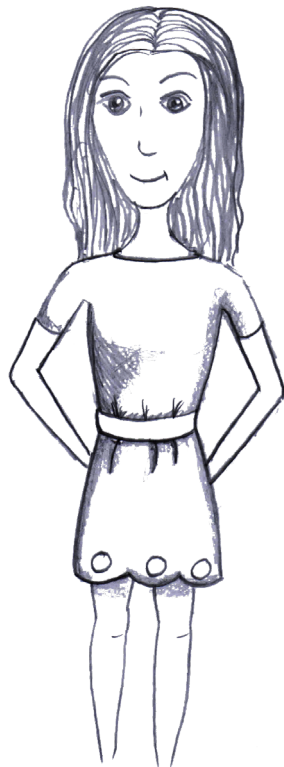

Les vêtements gratuits

Des associations donnent des vêtements gratuits :

- L'association Rencontre Montparnasse
92 bis, boulevard du Montparnasse - Paris 14^{ème}
Métro : Edgar Quinet, ligne 6.
Tél : 01 43 22 75 89

- L'association Entraide et partage avec les sans logis
22, rue Sainte-Marthe – Paris 10^{ème}
Métro Belleville, ligne 2 et 11 et Goncourt, ligne 11.
Tél : 01 42 41 30 13
Ouvert les mercredis. Un mercredi pour les femmes
et un mercredi pour les hommes. Ouvert en août.

Acheter des vêtements

Pour **acheter** des vêtements et des chaussures, on peut aller dans :

- Les hypermarchés, par exemple : Carrefour, Auchan...,
- Les marchés,
- Les magasins.

Dans les boutiques, il faut attendre les **soldes** en juillet et en janvier pour avoir des **remises** de 30%, 40%, 50% ou **plus**.

Pour demander le **prix**, on dit :

- Combien ça coûte ?
- C'est combien ?
- Quel est le prix ?

Pour acheter des vêtements **bon marché** toute l'année, il y a :

- Les **marchés aux puces** de Montreuil, métro Porte de Montreuil, ligne 9.
- Le marché de la Porte de Clignancourt, ligne 4.
- Les magasins **discount** vendent des vêtements à **bas prix** toute l'année, par exemple : rue du Faubourg du Temple et Barbès.
- Les magasins de vêtements d'occasion, par exemple :

La Fripe au 196, rue Saint-Maur – Paris 10^{ème}

Métro Colonel Fabien, ligne 2 et Goncourt, ligne 11.

Ouvert tous les jours de 10h00 à 19h30 sauf le dimanche.

Dans ce magasin, on peut acheter des vêtements et des chaussures à 2, 3 ou 5 euros.

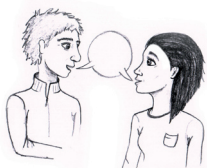

Dialogue dans une boutique

La vendeuse : Bonjour Madame.

Liana : Bonjour Madame. Je voudrais un pantalon et un manteau, s'il vous plaît.

La vendeuse : Vous faites quelle taille ?

Liana : Taille M.

La vendeuse : Voilà Madame, vous pouvez l'essayer dans la cabine.

Liana : Merci. Je voudrais aussi une **paire** de chaussures.

La vendeuse : Vous faites quelle pointure ?

Liana : Je fais du 38. C'est combien les chaussures ?

La vendeuse : La paire de chaussures coûte 30 euros.

Liana : Combien coûte le pantalon ?

La vendeuse : Il coûte 10 euros.

Liana : Donc je vous dois 40 euros.

La vendeuse : Oui. Vous payez comment ?

Liana : En **espèces**. Voici 50 euros.

La vendeuse : Voilà votre **monnaie**, merci Madame. Au revoir.



On peut payer les **achats** avec de l'**argent liquide**, un **chèque** ou une **carte bancaire**.

Avec la carte bancaire, on peut retirer de l'argent dans les **distributeurs de billets**, à l'intérieur ou à l'extérieur des banques ou de la Poste.

DISTRIBUTEUR

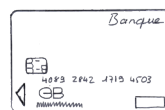

La lessive

Laver les vêtements sales, c'est faire la lessive.

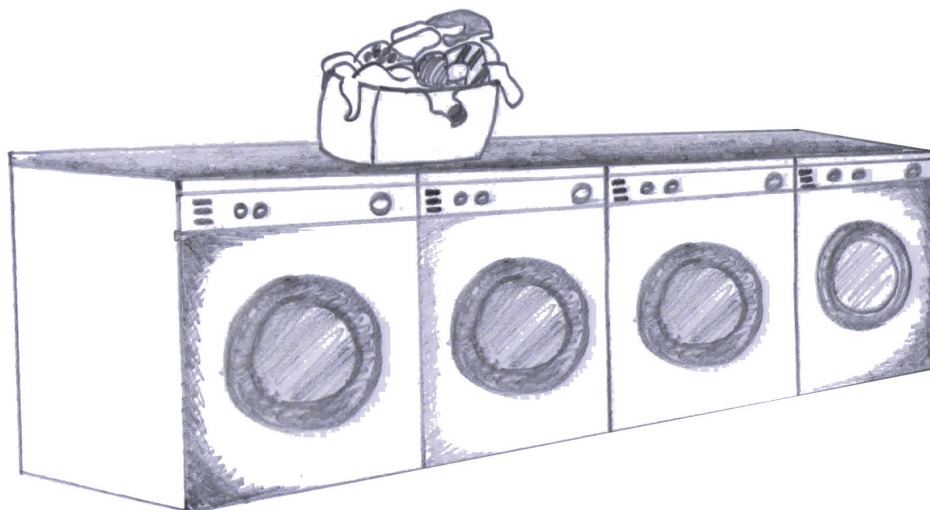

Pour faire la lessive sans payer, il faut aller à :

- Boutique Bichat ou Maison dans la rue

35 rue Bichat Paris 10^{ème}

Métro République, lignes 3, 5, 8, 9 et 11 ou
Goncourt, ligne 11.

Prendre rendez-vous le matin à 9h30 pour venir
la semaine suivante, du lundi au vendredi. Le
mercredi est réservé aux femmes.

- Armée du Salut

Face au 31 boulevard Saint-Martin, Paris 3^{ème}

Métro Strasbourg-Saint-Denis, République, lignes
3, 5, 8, 9 et 11,

Ouvert tous les jours même le week-end.
Arriver à 12 h00 pour passer à 13h00.

- CASP

18, rue de Picpus Hall B, Paris 12^{ème}

Métro Bel Air, ligne 6,

Sur rendez-vous le lundi ou le jeudi de 9h00
à 11h00.

- Permanence accueil jeunes-ANRS

24, rue Ramponneau, Paris 20^{ème}

Métro Belleville, ligne 2 et 11.

Pour les jeunes de 18 à 25 ans.

- Espace solidarités association HAFB

17, rue Mendelsohn Paris 20^{ème}

Métro porte de Montreuil, ligne 9.

Pour les femmes seules ou avec enfants.

- Agora

32 rue des Bourdonnais, Paris 1^{er}

Métro Châtelet, lignes 1, 4, 7, 11, 14
sortie Rivoli à côté des Halles.

Sur rendez-vous.